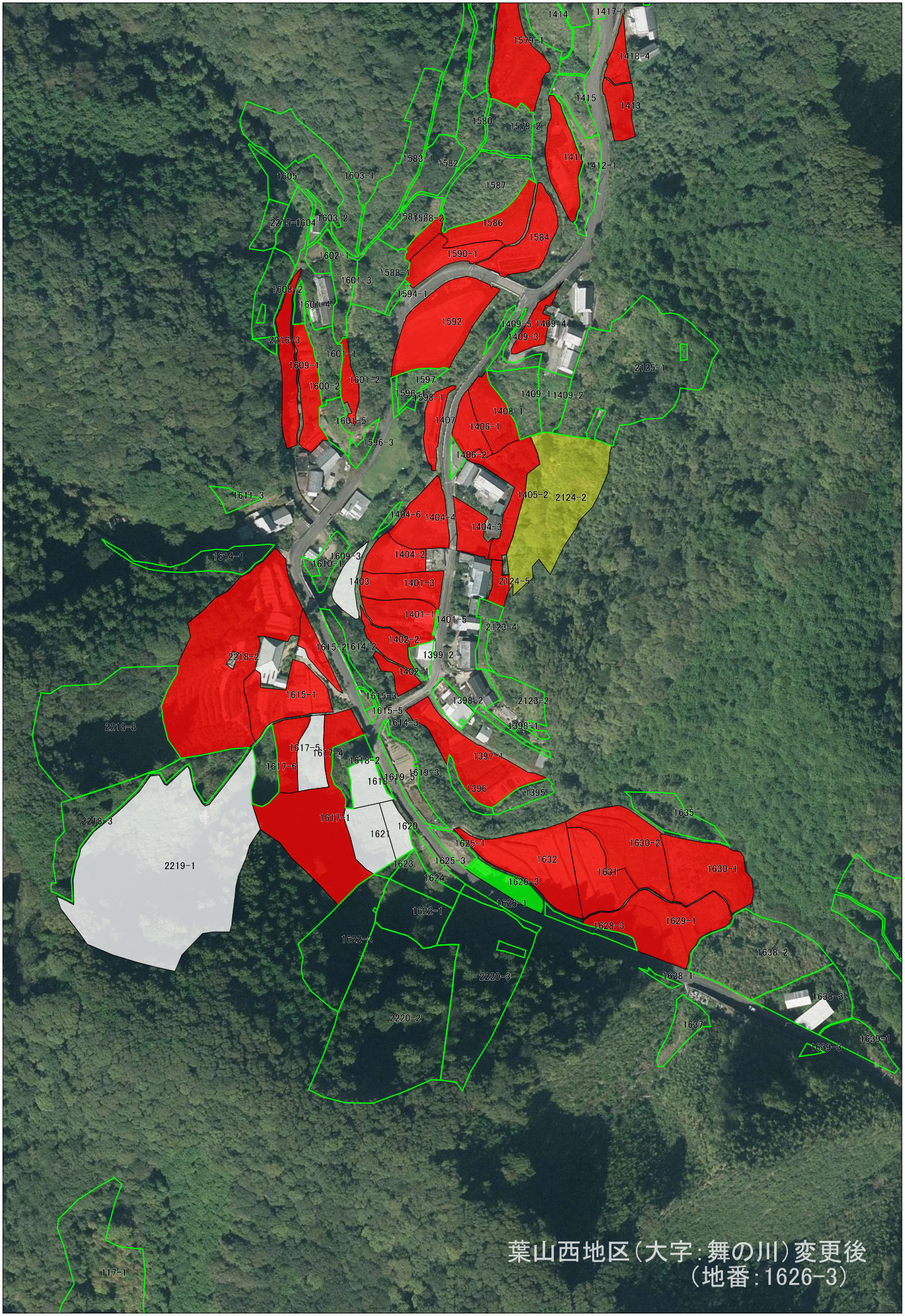

葉山西地区（大字：舞の川）変更後
（地番：1626-3）

※本事業で整備した筆界については、オルソ写真と公図（複製版）を基に任意に作成したものであり、
この図面で土地の権利等を確認できるものではありません。

1:2000